

Regelquerschnitt Nr. 3: Anschluß Deponiefuß an Bestand
 Querprofil 0+100, Maßstab 1:50

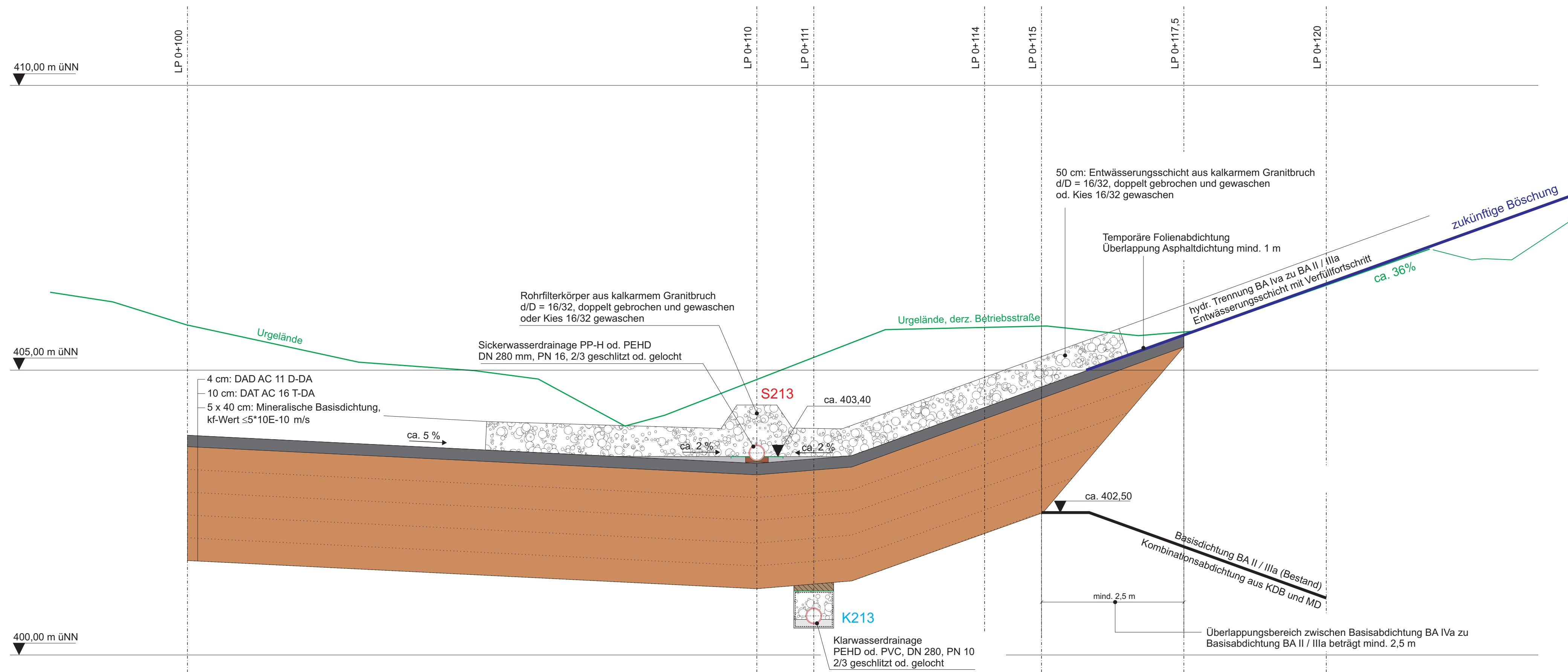

Bauherr:
 Landratsamt Waldshut
 Eigenbetrieb Abfallwirtschaft
 Waldtorstraße 1
 79761 Waldshut-Tiengen

Planverfasser:
 Henseleit & Partner GdBR
 Eichenweg 7
 79183 Waldkirch

Projekt		Landratsamt Waldshut Eigenbetrieb Abfallwirtschaft Kreisabfalldeponie Lachengraben Erweiterung BA Iva	
Auftraggeber		Landratsamt Waldshut, Eigenbetrieb Abfallwirtschaft Waldtorstrasse 1 79761 Waldshut-Tiengen	
Plan		RQ 3: Anschluss Deponiefuß an Bestand QP 0+100	
Anlage Nr. 3.9			
	Datum	Name	Änderungen
gezeichnet	16.07.19	aw	a
geprüft			b
freigeg.			c
			d
Maßstab	Projekt Nr.	Zeichnungs Nr.	Format/Ausdruck
1:50	1086	3.93	780x297mm / 100%
Henseleit & Partner GdBR Ingenieurbüro für Abfalltechnik, Altlastsanierung und Bauwesen Eichenweg 7, 79183 Waldkirch Tel. 07681/474369-0, Fax 07681/474369-9, info@henseleitpa.de			
			ABFALLTECHNIK ALTLASTSANIERUNG